



GOBIERNO
DE ESPAÑA

MINISTERIO
DE ECONOMÍA, INDUSTRIA
Y COMPETITIVIDAD

SECRETARÍA DE ESTADO
DE COMERCIO

DIRECCIÓN GENERAL
DE POLÍTICA COMERCIAL Y COMPETITIVIDAD

SUBDIRECCIÓN GENERAL
DE ESTUDIOS Y EVALUACIÓN DE INSTRUMENTOS
DE POLÍTICA COMERCIAL

PRINCIPALES INDICADORES ECONÓMICOS

M^º de Economía, Industria y Competitividad

S.G. de Estudios y Evaluación de Instrumentos de Política Comercial

Fecha de última actualización: 1 marzo 2018

Índice

1 Indicadores nacionales

1.1. Indicadores de comercio exterior y de inversión

1.2. Otros indicadores nacionales

2 Indicadores internacionales

1

Indicadores nacionales

1.1. Indicadores de comercio exterior y de inversión

1.1.1. Comercio exterior de mercancías

1.1.2. Exportaciones a los PIDM

1.1.3. Entrada de turistas en España

1.1.4. Balanza de Pagos

1.1.5. Inversiones directas

1.1.6. Índices de Tendencia de la Competitividad (ITCs)

1.2. Otros indicadores nacionales

1.2.1. Contabilidad Nacional: PIB Demanda

1.2.2. Precios, producción y empleo

1.1.1. Comercio exterior de mercancías (I). Principales magnitudes

| | | Exportaciones | | | Importaciones | | | Saldo | | Tasa Cobert. (%) |
|-------------------------|----------------|---------------|---------|------|---------------|---------|------|---------|---------|------------------|
| | | Mill. € | tva (%) | | Mill. € | tva (%) | | Mill. € | tva (%) | |
| | | | Nom. | Real | | Nom. | Real | | | |
| Anual | 2015 | 249.794 | 3,8 | 3,3 | 274.772 | 3,5 | 6,1 | -24.978 | 0,0 | 90,9 |
| | 2016 | 256.393 | 2,6 | 4,4 | 273.779 | -0,4 | 2,8 | -17.385 | 30,4 | 93,6 |
| Últimos 12 meses | | 277.126 | 8,9 | 8,2 | 301.870 | 10,5 | 5,5 | -24.744 | -31,9 | 91,8 |
| Trim | 17. I | 69.742 | 14,1 | 4,3 | 76.941 | 16,5 | 2,9 | -7.199 | -45,6 | 90,6 |
| | 17. II | 71.134 | 6,3 | 13,3 | 75.023 | 7,4 | 8,0 | -3.889 | -32,5 | 94,8 |
| | 17. III | 64.684 | 7,0 | 6,3 | 72.157 | 9,7 | 3,0 | -7.473 | -39,7 | 89,6 |
| | 17. IV | 71.566 | 8,4 | 6,9 | 77.749 | 8,6 | 5,1 | -6.183 | -11,9 | 92,0 |
| Mens | 17. Oct | 24.241 | 11,2 | 9,2 | 26.752 | 13,2 | 9,3 | -2.511 | -37,0 | 90,6 |
| | 17. Nov | 25.355 | 7,9 | 6,8 | 26.976 | 9,0 | 4,2 | -1.621 | -30,1 | 94,0 |
| | 17. Dic | 21.971 | 6,0 | 4,7 | 24.021 | 3,6 | 1,6 | -2.050 | 16,2 | 91,5 |
| 2017. Ene-Dic | | 277.126 | 8,9 | 8,2 | 301.870 | 10,5 | 5,5 | -24.744 | -31,9 | 91,8 |

Datos provisionales, excepto datos anuales de 2015 y 2016 (definitivos)

NOTA: las tasas de variación anual de los datos provisionales se calculan respecto de los datos provisionales del mismo periodo del año anterior

Fuente: Mº de Economía, Industria y Competitividad, con datos del Dpto. de Aduanas e II.EE. y S.G. de Análisis Coyuntural y Previsiones Económicas (MINECO)

1.1.1. Comercio exterior de mercancías (II). Desglose geográfico

| | | Comercio con UEM | | | | Comercio con UE-28 | | | | Comercio Extra UE-28 | | | |
|-------------------------|----------------|------------------|---------|---------|---------|--------------------|---------|---------|---------|----------------------|---------|---------|---------|
| | | Export. | | Import. | | Export. | | Import. | | Export. | | Import. | |
| | | Mill. € | tva (%) | Mill. € | tva (%) | Mill. € | tva (%) | Mill. € | tva (%) | Mill. € | tva (%) | Mill. € | tva (%) |
| Anual | 2015 | 125.934 | 4,7 | 122.820 | 7,4 | 161.719 | 5,8 | 154.271 | 8,3 | 88.075 | 0,4 | 120.501 | -2,1 |
| | 2016 | 132.813 | 5,5 | 125.506 | 2,2 | 170.300 | 5,3 | 156.420 | 1,4 | 86.093 | -2,3 | 117.358 | -2,6 |
| Últimos 12 meses | | 143.033 | 8,5 | 133.955 | 7,3 | 182.181 | 8,0 | 165.845 | 6,4 | 94.944 | 10,6 | 136.024 | 15,8 |
| Trim | 17. I | 36.517 | 13,6 | 33.513 | 11,3 | 46.765 | 13,1 | 42.019 | 11,8 | 22.977 | 16,3 | 34.922 | 22,7 |
| | 17. II | 36.959 | 6,8 | 34.135 | 3,9 | 47.047 | 6,2 | 41.763 | 1,9 | 24.087 | 6,3 | 33.260 | 15,1 |
| | 17. III | 32.778 | 6,7 | 31.092 | 5,6 | 41.568 | 4,9 | 38.343 | 4,4 | 23.117 | 11,0 | 33.814 | 16,3 |
| | 17. IV | 36.779 | 7,2 | 35.216 | 8,5 | 46.801 | 7,8 | 43.721 | 7,7 | 24.765 | 9,4 | 34.028 | 9,8 |
| Mens | 17. Oct | 12.248 | 9,0 | 11.887 | 11,3 | 15.673 | 9,5 | 14.846 | 10,6 | 8.568 | 14,4 | 11.906 | 16,6 |
| | 17. Nov | 13.207 | 4,4 | 12.297 | 7,4 | 16.850 | 5,8 | 15.204 | 7,0 | 8.505 | 12,1 | 11.772 | 11,6 |
| | 17. Dic | 11.324 | 8,5 | 11.031 | 6,9 | 14.279 | 8,3 | 13.671 | 5,6 | 7.692 | 1,9 | 10.350 | 1,2 |
| 2017. Ene-Dic | | 143.033 | 8,5 | 133.955 | 7,3 | 182.181 | 8,0 | 165.845 | 6,4 | 94.944 | 10,6 | 136.024 | 15,8 |

Datos provisionales, excepto datos anuales de 2015 y 2016 (definitivos)

NOTA: las tasas de variación anual de los datos provisionales se calculan respecto de los datos provisionales del mismo periodo del año anterior.

Fuente: Mº de Economía, Industria y Competitividad,, con datos del Dpto. de Aduanas e II.EE.

1.1.1. Comercio exterior de mercancías (III). Saldos geográficos

| | Saldo con UEM | | Saldo con UE-28 | | Saldo Extra UE-28 | |
|----------------------|---------------|---------|-----------------|---------|-------------------|---------|
| | Mill. € | tva (%) | Mill. € | tva (%) | Mill. € | tva (%) |
| 2014 | 5.875 | -44,4 | 10.438 | -38,8 | -35.413 | -5,4 |
| 2015 | 3.114 | -47,0 | 7.448 | -28,6 | -32.426 | 8,4 |
| 2016 | 7.307 | 134,7 | 13.880 | 86,4 | -31.265 | 3,6 |
| 2017. Ene-Dic | 9.077 | 31,0 | 16.336 | 27,6 | -41.080 | -30,2 |

Datos definitivos, excepto datos de 2017 (provisionales)

NOTA: las tasas de variación anual de los datos provisionales se calculan respecto de los datos provisionales del mismo periodo del año anterior

Fuente: M^º de Economía, Industria y Competitividad, con datos del Dpto. de Aduanas e II.EE.

1.1.1. Comercio exterior de mercancías (IV). Saldos sectoriales

| | Saldo comercial | | Saldo energético | | Saldo no energético | |
|----------------------|-----------------|---------|------------------|---------|---------------------|---------|
| | Mill. € | tva (%) | Mill. € | tva (%) | Mill. € | tva (%) |
| 2014 | -24.975 | -51,1 | -36.841 | 10,1 | 11.866 | -51,5 |
| 2015 | -24.978 | 0,0 | -25.834 | 29,9 | 857 | -92,8 |
| 2016 | -17.385 | -30,4 | -16.632 | -35,6 | -754 | -188,0 |
| 2017. Ene-Dic | -24.744 | -31,9 | -20.721 | -27,6 | -4.023 | -59,9 |

Datos definitivos, excepto datos de 2017 (provisionales)

NOTA: las tasas de variación anual de los datos provisionales se calculan respecto de los datos provisionales del mismo periodo del año anterior

Fuente: M^º de Economía, Industria y Competitividad, con datos del Dpto. de Aduanas e II.EE.

Saldo comercial: desglose sectorial

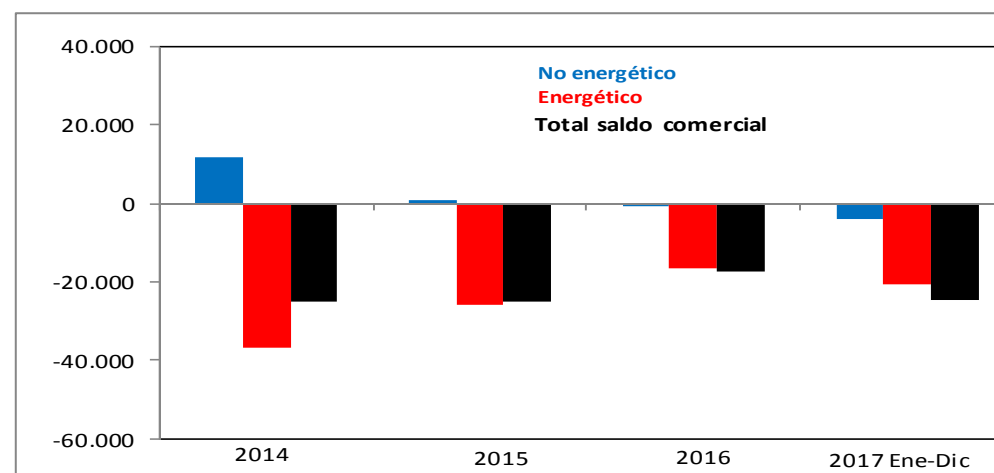

Fuente: M^º Economía, Industria y Competitividad

1.1.1. Comercio exterior de mercancías (V). IVUs y precios

| | | Índices de Valor Unitario (IVUs) | | | | | | Precios exteriores de prod. industriales (INE) | | | | | |
|-------------------------|----------------|----------------------------------|---------|-----------------------|---------|-----------------------|---------|--|---------|-----------------------|---------|-----------------------|---------|
| | | Exportación | | Importación | | RRI ⁽¹⁾ | | IPRIX ⁽²⁾ | | IPRIM ⁽³⁾ | | RRI ⁽⁴⁾ | |
| | | Índice ⁽⁵⁾ | tva (%) | Índice ⁽⁵⁾ | tva (%) | Índice ⁽⁵⁾ | tva (%) | Índice ⁽⁶⁾ | tva (%) | Índice ⁽⁶⁾ | tva (%) | Índice ⁽⁶⁾ | tva (%) |
| Anual | 2015 | 110,0 | 0,6 | 104,5 | -2,5 | 102,2 | 1,4 | 103,5 | -1,9 | 108,6 | -2,2 | 95,3 | 0,3 |
| | 2016 | 108,1 | -1,7 | 101,3 | -3,1 | 106,7 | 1,4 | 101,8 | -1,7 | 100,6 | -2,9 | 101,2 | 1,2 |
| Últimos 12 meses | | 108,8 | 0,7 | 106,1 | 4,7 | 102,6 | -3,8 | 105,5 | 3,7 | 105,8 | 5,2 | 99,7 | -1,5 |
| Trim | 17. I | 108,5 | 0,8 | 107,2 | 7,9 | 101,3 | -6,5 | 105,3 | 4,9 | 106,6 | 8,8 | 98,8 | -3,6 |
| | 17. II | 107,7 | 0,0 | 104,6 | 4,3 | 103,0 | -4,1 | 105,4 | 4,3 | 105,6 | 6,2 | 99,8 | -1,7 |
| | 17. III | 108,8 | 0,6 | 105,1 | 3,4 | 103,6 | -2,8 | 105,1 | 3,0 | 104,6 | 3,7 | 100,4 | -0,7 |
| | 17. IV | 110,2 | 1,3 | 107,5 | 3,4 | 102,6 | -1,9 | 106,1 | 2,4 | 106,4 | 2,2 | 99,7 | 0,2 |
| Mens | 17. Nov | 110,3 | 1,0 | 107,3 | 4,6 | 102,8 | -3,5 | 106,2 | 2,6 | 106,7 | 2,8 | 99,6 | -0,2 |
| | 17. Dic | 110,5 | 1,2 | 108,2 | 2,0 | 102,1 | -0,7 | 106,3 | 1,8 | 106,9 | 0,8 | 99,5 | 0,9 |
| 2017. Ene-Dic | | 108,8 | 0,7 | 106,1 | 4,7 | 102,6 | -3,8 | 105,5 | 3,7 | 105,8 | 5,2 | 99,7 | -1,5 |

⁽¹⁾ RRI: relación real de intercambio = $IVU_{exp} / IVU_{imp} \times 100$

⁽²⁾ IPRIX: índice de precios de exportación de productos industriales

⁽³⁾ IPRIM: índice de precios de importación de productos industriales

⁽⁴⁾ $RRI = IPRIX / IPRIM \times 100$

⁽⁵⁾ IVUs, base 2000 = 100

⁽⁶⁾ IPRIX e IPRIM, base 2005 = 100

NOTA: los índices trimestrales y anuales de IPRIX e IPRIM se calculan mediante las medias geométricas de los índices mensuales.

tva: las tasas de variación anual de los datos provisionales se calculan respecto de los datos provisionales del mismo periodo del año anterior.

Fuente: elaboración propia a partir de datos del Ministerio de Economía, Industria y Competitividad (IVUs) e Instituto Nacional de Estadística (IPRIX e IPRIM)

1.1.1. Comercio exterior de mercancías (VI). Países y áreas con acuerdos de libre comercio.

| Diciembre 2017 | EXPORTACIONES | | | IMPORTACIONES | | | SALDO |
|----------------------------|----------------|--------------|------------|----------------|--------------|------------|---------------|
| | millones € | % total | var 17/16 | millones € | % total | var 17/16 | millones € |
| Canadá | 126,5 | 3,3 | 13,9 | 166,2 | 4,0 | -14,7 | -39,7 |
| Chile | 112,3 | 2,9 | -8,4 | 147,6 | 3,6 | 38,2 | -35,3 |
| Colombia | 82,1 | 2,1 | -6,4 | 44,7 | 1,1 | -46,6 | 37,4 |
| Corea del Sur | 187,4 | 4,9 | 15,8 | 199,3 | 4,8 | 20,5 | -11,9 |
| Ecuador | 59,8 | 1,6 | 28,2 | 39,6 | 1,0 | 7,9 | 20,2 |
| Georgia | 4,6 | 0,1 | -5,9 | 0,8 | 0,0 | -52,6 | 3,8 |
| México | 393,7 | 10,2 | 16,8 | 217,3 | 5,3 | -20,0 | 176,4 |
| Moldavia | 2,4 | 0,1 | -3,1 | 6,3 | 0,2 | 95,0 | -3,9 |
| Perú | 65,1 | 1,7 | -2,9 | 207,9 | 5,1 | 13,7 | -142,8 |
| Singapur | 48,2 | 1,3 | 8,1 | 32,7 | 0,8 | -0,5 | 15,5 |
| Sudáfrica | 93,1 | 2,4 | -19,8 | 96,8 | 2,4 | 24,8 | -3,8 |
| Turquía | 452,4 | 11,8 | 17,2 | 419,9 | 10,2 | 3,5 | 32,5 |
| Ucrania | 23,7 | 0,6 | 24,4 | 69,9 | 1,7 | -49,0 | -46,1 |
| Vietnam | 31,3 | 0,8 | 3,0 | 167,2 | 4,1 | -29,5 | -135,8 |
| América Central | 87,9 | 2,3 | 13,3 | 64,2 | 1,6 | 45,6 | 23,7 |
| Balcanes Occidentales | 36,7 | 1,0 | -27,1 | 33,2 | 0,8 | -13,7 | 3,5 |
| EFTA | 394,4 | 10,3 | 0,2 | 560,2 | 13,6 | 38,6 | -165,9 |
| EuroMed | 1.316,8 | 34,3 | -0,8 | 1.069,9 | 26,0 | -3,3 | 246,9 |
| EPAs implementados | 211,8 | 5,5 | -5,4 | 101,1 | 2,5 | -5,8 | 110,7 |
| EPAs negociación concluida | 114,1 | 3,0 | -25,9 | 469,3 | 11,4 | 51,9 | -355,2 |
| TOTAL | 3.844,3 | 100,0 | 2,1 | 4.114,1 | 100,0 | 4,2 | -269,8 |

1.1.1. Comercio exterior de mercancías (VI). Países y áreas con acuerdos de libre comercio.

| Enero - Diciembre 2017 | EXPORTACIONES | | | IMPORTACIONES | | | SALDO |
|----------------------------|-----------------|--------------|------------|-----------------|--------------|-------------|-----------------|
| | millones € | % total | var 17/16 | millones € | % total | var 17/16 | millones € |
| Canadá | 1.644,8 | 3,5 | 10,6 | 1.692,8 | 3,1 | 30,0 | -48,1 |
| Chile | 1.367,4 | 2,9 | -1,5 | 1.828,9 | 3,4 | 31,0 | -461,4 |
| Colombia | 977,9 | 2,1 | 10,3 | 982,8 | 1,8 | -6,5 | -4,9 |
| Corea del Sur | 1.740,8 | 3,7 | 7,0 | 3.420,6 | 6,3 | 49,4 | -1.679,8 |
| Ecuador | 532,3 | 1,1 | 52,4 | 598,0 | 1,1 | 15,8 | -65,7 |
| Georgia | 73,4 | 0,2 | 9,2 | 51,7 | 0,1 | -5,1 | 21,6 |
| México | 4.598,4 | 9,8 | 12,2 | 4.059,0 | 7,5 | 22,1 | 539,4 |
| Moldavia | 27,9 | 0,1 | 2,5 | 41,9 | 0,1 | 29,3 | -14,0 |
| Perú | 892,3 | 1,9 | 50,6 | 2.200,6 | 4,1 | 51,8 | -1.308,3 |
| Singapur | 586,0 | 1,3 | 6,4 | 325,6 | 0,6 | -1,4 | 260,4 |
| Sudáfrica | 1.225,7 | 2,6 | 7,4 | 1.165,6 | 2,2 | 30,6 | 60,1 |
| Turquía | 5.730,5 | 12,3 | 10,6 | 6.116,8 | 11,3 | 20,1 | -386,3 |
| Ucrania | 391,4 | 0,8 | 29,5 | 1.317,0 | 2,4 | 17,2 | -925,6 |
| Vietnam | 422,2 | 0,9 | 9,0 | 2.620,0 | 4,9 | 10,4 | -2.197,8 |
| América Central | 1.056,0 | 2,3 | 16,5 | 628,5 | 1,2 | 23,7 | 427,6 |
| Balcanes Occidentales | 510,2 | 1,1 | 11,6 | 420,7 | 0,8 | 5,6 | 89,5 |
| EFTA | 5.402,1 | 11,6 | 0,9 | 6.019,6 | 11,2 | 16,1 | -617,5 |
| EuroMed | 15.365,2 | 32,9 | 5,6 | 13.235,6 | 24,5 | 8,0 | 2.129,6 |
| EPAs implementados | 2.701,0 | 5,8 | 9,0 | 1.860,8 | 3,5 | 18,8 | 840,2 |
| EPAs negociación concluida | 1.512,5 | 3,2 | 21,8 | 5.334,6 | 9,9 | 34,0 | -3.822,1 |
| TOTAL | 46.758,0 | 100,0 | 8,5 | 53.921,1 | 100,0 | 19,5 | -7.163,1 |

1.1.2. Exportaciones a los PIDM (I)

| | 2015 (mill. €) | 2016 | | | 2017 | | 2017 | |
|----------------------|-------------------|----------------|-----------------|-------------|-----------------|-------------|---------------|------------|
| | | Mill. € | % total mundial | tva (%) | Enero-Diciembre | | Diciembre | |
| | | | | | Mill € | tva (%) | Mill € | tva (%) |
| Argelia | 3.270 | 3.009 | 1,2 | -8,1 | 2.673 | -11,2 | 269 | -8,0 |
| Australia | 1.498 | 1.357 | 0,5 | -17,2 | 1.647 | 21,4 | 127 | 9,5 |
| Brasil | 2.729 | 2.245 | 0,9 | -17,8 | 2.509 | 11,7 | 161 | -14,8 |
| China | 4.384 | 5.032 | 2,0 | 13,4 | 6.258 | 24,4 | 469 | 5,7 |
| Estados Unidos | 11.504 | 11.328 | 4,5 | -0,7 | 12.461 | 10,0 | 1.110 | 4,7 |
| Filipinas * | 403 | 371 | 0,1 | -8,4 | 422 | 13,5 | 32 | -17,4 |
| Golfo 6 | 6.196 | 5.362 | 2,1 | -12,3 | 5.244 | -2,2 | 410 | -5,2 |
| India | 1.262 | 1.259 | 0,5 | 0,1 | 1.276 | 1,4 | 103 | -13,8 |
| Indonesia | 439 | 388 | 0,2 | -17,9 | 448 | 15,6 | 35 | 41,9 |
| Japón | 2.470 | 2.406 | 0,9 | -2,6 | 2.446 | 1,7 | 169 | -9,8 |
| Marruecos | 6.131 | 6.934 | 2,7 | 13,0 | 8.025 | 15,7 | 650 | 8,4 |
| México | 4.264 | 4.100 | 1,6 | -3,9 | 4.598 | 12,2 | 394 | 16,8 |
| Rusia | 1.670 | 1.603 | 0,6 | -4,1 | 1.937 | 20,9 | 124 | 16,8 |
| Singapur | 538 | 551 | 0,2 | 2,3 | 586 | 6,4 | 48 | 8,1 |
| Sudáfrica | 1.281 | 1.142 | 0,4 | -10,9 | 1.226 | 7,4 | 93 | -19,8 |
| Turquía | 5.066 | 5.179 | 2,0 | 2,0 | 5.731 | 10,6 | 452 | 17,2 |
| 16 PIDM | 53.105 | 52.265 | 20,5 | -1,7 | 57.486 | 10,0 | 4.645 | 3,4 |
| UE-28 | 161.719 | 168.669 | 66,3 | 4,1 | 182.181 | 8,0 | 14.279 | 8,3 |
| TOTAL MUNDIAL | 249.794 | 254.530 | 100,0 | 1,7 | 277.126 | 8,9 | 21.971 | 6,0 |

Datos provisionales, excepto datos de 2015 y 2016 (definitivos)

NOTA: las tasas de variación anual (tva) de los datos provisionales se calculan respecto de los datos provisionales del mismo periodo del año anterior.

* desde mayo 2015 se incorpora Filipinas y sale Corea del Sur.

Fuente: M^a de Economía, Industria y Competitividad, con datos del Dpto. de Aduanas e II.EE.

1.1.2. Relaciones comerciales con los PIDM (II)

Exportaciones a los PIDM: Enero-Diciembre 2017

(tasa de variación interanual, %)

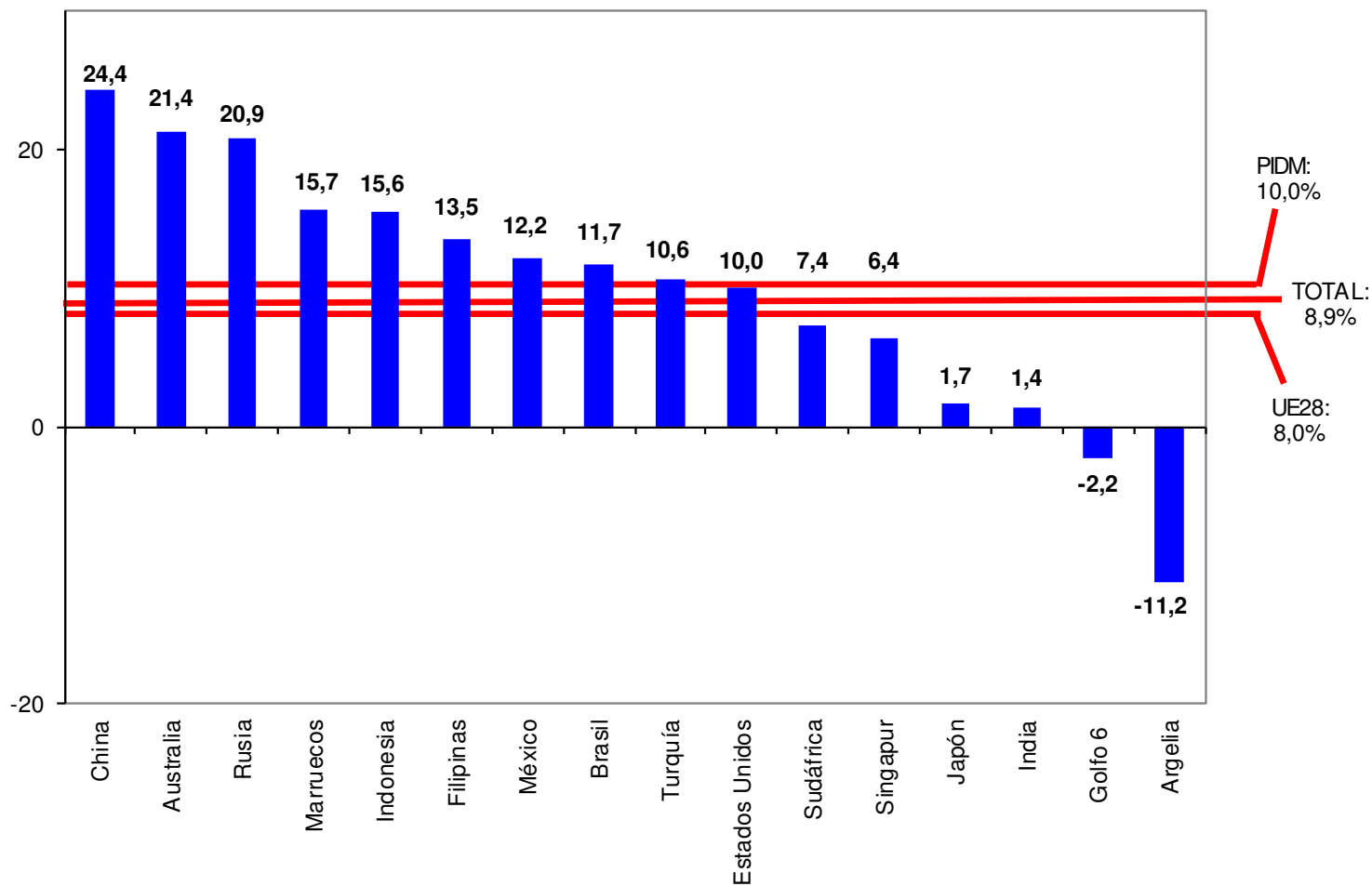

Fuente: M^º de Economía, Industria y Competitividad, a partir de datos de Aduanas

1.1.3. Entrada de turistas en España

| | | Entrada de turistas | |
|------------------|---------|---------------------|---------|
| | | Miles de personas | tva (%) |
| Anual | 2016 | 75.315,0 | 10,5 |
| | 2017 | 81.787,8 | 8,6 |
| 12 últimos meses | | 81.992,2 | 8,3 |
| Trim | 17. I | 12.931,5 | 9,3 |
| | 17. II | 23.435,9 | 12,9 |
| | 17. III | 29.771,8 | 8,2 |
| | 17. IV | 15.648,6 | 2,8 |
| Mens | 17. Nov | 4.401,3 | 7,4 |
| | 17. Dic | 3.981,7 | -0,2 |
| | 18. Ene | 4.110,1 | 5,2 |
| 18. Ene-Ene | | 4.110,1 | 5,2 |

Fuente: INE.

tva: tasa de variación anual.

Entrada de turistas en España
(miles de personas)

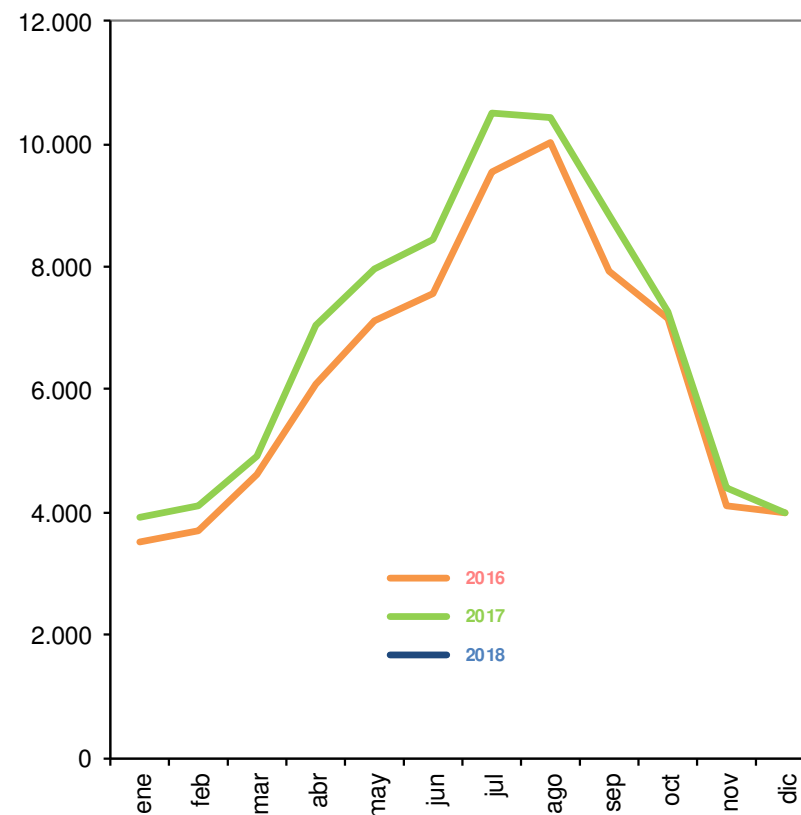

Fuente: INE

1.1.4. Balanza de Pagos (I)

| | Cuenta corriente + Capital: 2017. Diciembre | | | | |
|-------------------------------------|--|----------------|---------------|----------------|---------------|
| | Millones € | | | | |
| | Ingresos | | Pagos | | Saldos |
| | Mill € | tva (%) | Mill € | tva (%) | Mill € |
| Cuenta Corriente | 39.594 | 0,6 | 36.953 | 1,5 | 2.641 |
| Bienes y Servicios | 29.851 | 1,4 | 29.154 | 1,1 | 696 |
| Turismo y viajes | 3.098 | -1,7 | 1.567 | 13,5 | 1.531 |
| Rentas primaria y secundaria | 9.743 | -1,9 | 7.799 | 3,2 | 1.945 |
| Cuenta de Capital | 542 | -24,4 | 34 | -59,5 | 508 |
| Cuenta Corriente + Capital | 40.136 | 0,1 | 36.987 | 1,3 | 3.149 |

Fuente: Banco de España (Balanza de Pagos)
tva: tasa de variación anual.

1.1.4. Balanza de Pagos (II)

| | Cuenta corriente + Capital: 2017. Enero-Diciembre | | | | |
|-------------------------------------|--|----------------|---------------|----------------|---------------|
| | Millones € | | | | |
| | Ingresos | | Pagos | | Saldos |
| | Mill € | tva (%) | Mill € | tva (%) | Mill € |
| Cuenta Corriente | 464.404 | 6,5 | 444.602 | 7,2 | 19.804 |
| Bienes y Servicios | 396.264 | 7,5 | 365.209 | 9,1 | 31.055 |
| Turismo y viajes | 60.157 | 10,1 | 19.587 | 12,3 | 40.570 |
| Rentas primaria y secundaria | 68.143 | 0,9 | 79.394 | -0,4 | -11.251 |
| Cuenta de Capital | 2.625 | -20,3 | 725 | 18,6 | 1.899 |
| Cuenta Corriente + Capital | 467.028 | 6,3 | 445.324 | 7,3 | 21.704 |

Fuente: Banco de España (Balanza de Pagos)
tva: tasa de variación anual.

1.1.4. Balanza de Pagos (III)

| | Cuenta Corriente + Capital: saldos | | | | | |
|-------------------------------------|---|-------------|-------------------|---------------|----------------|---------------|
| | Millones € | | | | | |
| | Anual | | Trimestral | | | |
| | 2016 | 2017 | 17. I | 17. II | 17. III | 17. IV |
| Cuenta Corriente | 21.485 | 19.802 | -744 | 5.753 | 7.435 | 7.358 |
| Bienes y Servicios | 33.672 | 31.055 | 2.427 | 11.073 | 11.796 | 5.758 |
| Turismo y viajes | 37.223 | 40.570 | 6.511 | 10.998 | 15.724 | 7.337 |
| Rentas primaria y secundaria | -12.189 | -11.251 | -3.171 | -5.318 | -4.360 | 1.600 |
| Cuenta de Capital | 2.682 | 1.899 | 489 | 375 | 235 | 799 |
| Cuenta Corriente + Capital | 24.168 | 21.700 | -255 | 6.128 | 7.670 | 8.157 |

Fuente: elaboración propia, a partir de datos de Banco de España (Balanza de Pagos)

1.1.4. Balanza de Pagos (IV)

| | Cuenta Corriente + Capital: saldos (% sobre PIB) | | | | | |
|-------------------------------------|---|-------------|-------------------|---------------|----------------|---------------|
| | Anual | | Trimestral | | | |
| | 2016 | 2017 | 17. I | 17. II | 17. III | 17. IV |
| Cuenta Corriente | 1,9 | 1,7 | -0,3 | 2,0 | 2,6 | 2,4 |
| Bienes y Servicios | 3,0 | 2,7 | 0,9 | 3,8 | 4,1 | 1,9 |
| Turismo y viajes | 3,3 | 3,5 | 2,3 | 3,7 | 5,5 | 2,4 |
| Rentas primaria y secundaria | -1,1 | -1,0 | -1,1 | -1,8 | -1,5 | 0,5 |
| Cuenta de Capital | 0,2 | 0,2 | 0,2 | 0,1 | 0,1 | 0,3 |
| Cuenta Corriente + Capital | 2,2 | 1,9 | -0,1 | 2,1 | 2,7 | 2,7 |

Fuente: elaboración propia, a partir de datos de Banco de España (Balanza de Pagos)

1.1.4. Balanza de Pagos (V)

| | Cuenta Financiera: VNA – VNP ⁽¹⁾ | | |
|---|---|-------------------|---------------|
| | 2015 (mill. €) | 2016 (mill. €) | 2017. Ene-Dic |
| | | | Mill. € |
| Cuenta Financiera | 23.690 | 26.693 | 30.161 |
| Inversiones directas | 27.926 | 16.672 | 24.531 |
| Inversiones de cartera (*) | 9.200 | 49.818 | 25.036 |
| Otras inversiones ⁽²⁾ (*) | -17.488 | -45.473 | -20.710 |
| Derivados financieros (*) | -1.015 | -2.556 | -2.362 |
| Activos de reserva | 5.067 | 8.233 | 3.666 |

⁽¹⁾ VNA – VNP = Variación Neta de Activos Financieros – Variación Neta de Pasivos Financieros

⁽²⁾ Incluye, principalmente, préstamos, repos y depósitos

(*) Incluye Banco de España

Fuente: Banco de España (Balanza de Pagos)

1.1.5. Inversiones directas

| Inversión Extranjera en España ^(*) : Millones de euros | | | | | | | | | |
|---|--------|--------|--------|--------|------------|-------|--------|---------|---------|
| | Anual | | | | Trimestral | | | | 2017 |
| | 2013 | 2014 | 2015 | 2016 | 16. IV | 17. I | 17. II | 17. III | Ene-Sep |
| Bruta (Mill €) | 24.047 | 21.306 | 25.852 | 34.627 | 13.366 | 6.808 | 7.842 | 6.303 | 20.953 |
| Neta (Mill €) | 18.789 | 11.865 | 19.519 | 26.826 | 11.820 | 1.093 | 6.085 | 4.411 | 11.588 |

| Inversión Española en el Extranjero ^(*) : Millones de euros | | | | | | | | | |
|--|--------|--------|--------|--------|------------|-------|--------|---------|---------|
| | Anual | | | | Trimestral | | | | 2017 |
| | 2013 | 2014 | 2015 | 2016 | 16. IV | 17. I | 17. II | 17. III | Ene-Sep |
| Bruta (Mill €) | 33.307 | 35.443 | 35.921 | 46.534 | 11.871 | 4.803 | 7.261 | 6.425 | 18.489 |
| Neta (Mill €) | 19.710 | 10.333 | 20.502 | 35.582 | 8.597 | 3.803 | 3.842 | 4.579 | 12.224 |

^(*) Incluye operaciones de no ETVEs y de ETVEs

Fuente: Registro de Inversiones en la Secretaría de Estado de Comercio del Ministerio de Economía, Industria y Competitividad

1.1.6. Índices de Tendencia de la Competitividad (ITCs) (I)

| | | ITCs calculados con IPCs (variación anual, %) | | | | | | |
|--------------------------------|------------------|--|----------------|------|------|---------------|------|------|
| | | Frente a UEM-19 | Frente a UE-28 | | | Frente a OCDE | | |
| | | | ITC | IPR | IPX | ITC | IPR | IPX |
| Datos anuales | 2014 | -0,7 | -0,8 | -0,1 | -0,8 | -1,5 | 1,4 | -0,1 |
| | 2015 | -0,8 | -0,8 | -0,9 | -1,6 | -1,2 | -4,5 | -5,6 |
| | 2016 | -0,7 | -0,7 | 1,2 | 0,5 | -1,2 | 1,1 | -0,1 |
| Datos Trimestrales | 2017. I | 1,0 | 0,9 | 1,0 | 1,9 | 0,6 | -1,0 | -0,3 |
| | 2017. II | 0,6 | 0,4 | 0,7 | 1,1 | 0,2 | 0,2 | 0,3 |
| | 2017. III | 0,3 | 0,2 | 0,3 | 0,5 | -0,1 | 2,8 | 2,7 |
| | 2017. IV | 0,1 | -0,1 | -0,1 | -0,2 | -0,4 | 3,8 | 3,3 |
| 2017. Enero - Diciembre | | 0,5 | 0,3 | 0,5 | 0,8 | 0,1 | 1,4 | 1,5 |

ITC = índice de tendencia de la competitividad → $ITC = IPR \times IPX / 100$

IPR = índice de precios relativos

IPX = índice de tipo de cambio

Un aumento (descenso) del índice indica un empeoramiento (mejora) de la competitividad

Fuente: M^o de Economía, Industria y Competitividad

1.1.6. Índices de Tendencia de la Competitividad (ITCs) (II)

| | | ITCs calculados con IPCs (variación anual, %) | | |
|-------------------------|-----------|--|------|-------|
| | | Frente a los países BRICS | | |
| | | IPR | IPX | ITC |
| Datos anuales | 2014 | -3,8 | 4,7 | 0,8 |
| | 2015 | -4,9 | -5,8 | -10,5 |
| | 2016 | -3,7 | 6,4 | 2,4 |
| Datos Trimestrales | 2017. I | 0,4 | -4,6 | -4,2 |
| | 2017. II | 0,0 | -1,5 | -1,4 |
| | 2017. III | -0,2 | 3,4 | 3,2 |
| | 2017. IV | -0,6 | 5,2 | 4,6 |
| 2017. Enero - Diciembre | | -0,1 | 0,6 | 0,5 |

ITC = índice de tendencia de la competitividad → $ITC = IPR \times IPX / 100$

IPR = índice de precios relativos

IPX = índice de tipo de cambio

Un aumento (descenso) del índice indica un empeoramiento (mejora) de la competitividad

Fuente: M^o de Economía, Industria y Competitividad

1.1.6. Índices de Tendencia de la Competitividad (ITCs) (III)

| | | ITCs calculados con IVUs (variación anual, %) | | | | | | |
|--------------------------|-----------|--|----------------|------|------|---------------|------|------|
| | | Frente a UEM-19 | Frente a UE-28 | | | Frente a OCDE | | |
| | | ITC | IPR | IPX | ITC | IPR | IPX | ITC |
| Datos anuales | 2014 | -1,6 | -1,4 | -0,1 | -1,5 | -1,2 | 1,4 | 0,1 |
| | 2015 | -1,3 | -1,3 | -0,9 | -2,2 | 2,2 | -4,5 | -2,4 |
| | 2016 | 0,2 | 0,4 | 1,2 | 1,6 | 1,7 | 1,1 | 2,9 |
| Datos Trimestrales | 2016. IV | 0,1 | 0,0 | 1,9 | 1,9 | 0,2 | 0,3 | 0,5 |
| | 2017. I | 0,7 | 0,5 | 1,0 | 1,4 | 0,2 | -1,0 | -0,7 |
| | 2017. II | -0,3 | -0,4 | 0,7 | 0,3 | -0,5 | 0,2 | -0,4 |
| | 2017. III | 1,1 | 0,9 | 0,3 | 1,2 | 0,3 | 2,8 | 3,1 |
| 2017. Enero - Septiembre | | 0,5 | 0,3 | 0,6 | 1,0 | 0,0 | 0,7 | 0,7 |

ITC = índice de tendencia de la competitividad → $ITC = IPR \times IPX / 100$

IPR = índice de precios relativos

IPX = índice de tipo de cambio

Un aumento (descenso) del índice indica un empeoramiento (mejora) de la competitividad

Fuente: M^o de Economía, Industria y Competitividad

1.2.1. Contabilidad Nacional. PIB Demanda (I)

| | | Volumen (variación interanual, %) | | | | | |
|--|----------------|-----------------------------------|------|------------|--------|---------|--------|
| | | Anual | | Trimestral | | | |
| | | 2016 | 2017 | 17. I | 17. II | 17. III | 17. IV |
| PIB | | 3,3 | 3,1 | 3,0 | 3,1 | 3,1 | 3,1 |
| Consumo final | Hogares | 2,9 | 2,4 | 2,2 | 2,4 | 2,4 | 2,5 |
| | AA.PP. | 0,8 | 1,6 | 1,0 | 1,5 | 1,4 | 2,4 |
| Formación Bruta de Capital Fijo | | 3,3 | 5,0 | 4,9 | 3,9 | 5,6 | 5,6 |
| Exportaciones ByS | | 4,8 | 5,0 | 5,6 | 4,5 | 5,6 | 4,4 |
| Importaciones ByS | | 2,7 | 4,7 | 4,5 | 3,1 | 5,9 | 5,2 |
| Demanda nacional^(*) | | 2,5 | 2,8 | 2,5 | 2,5 | 3,0 | 3,2 |
| Demanda externa^(*) | | 0,7 | 0,3 | 0,5 | 0,6 | 0,1 | -0,1 |

(*) Contribuciones al crecimiento del PIB

1.2.1. Contabilidad Nacional. PIB Demanda (II)

PIB en volumen y aportaciones
(variación interanual, %)

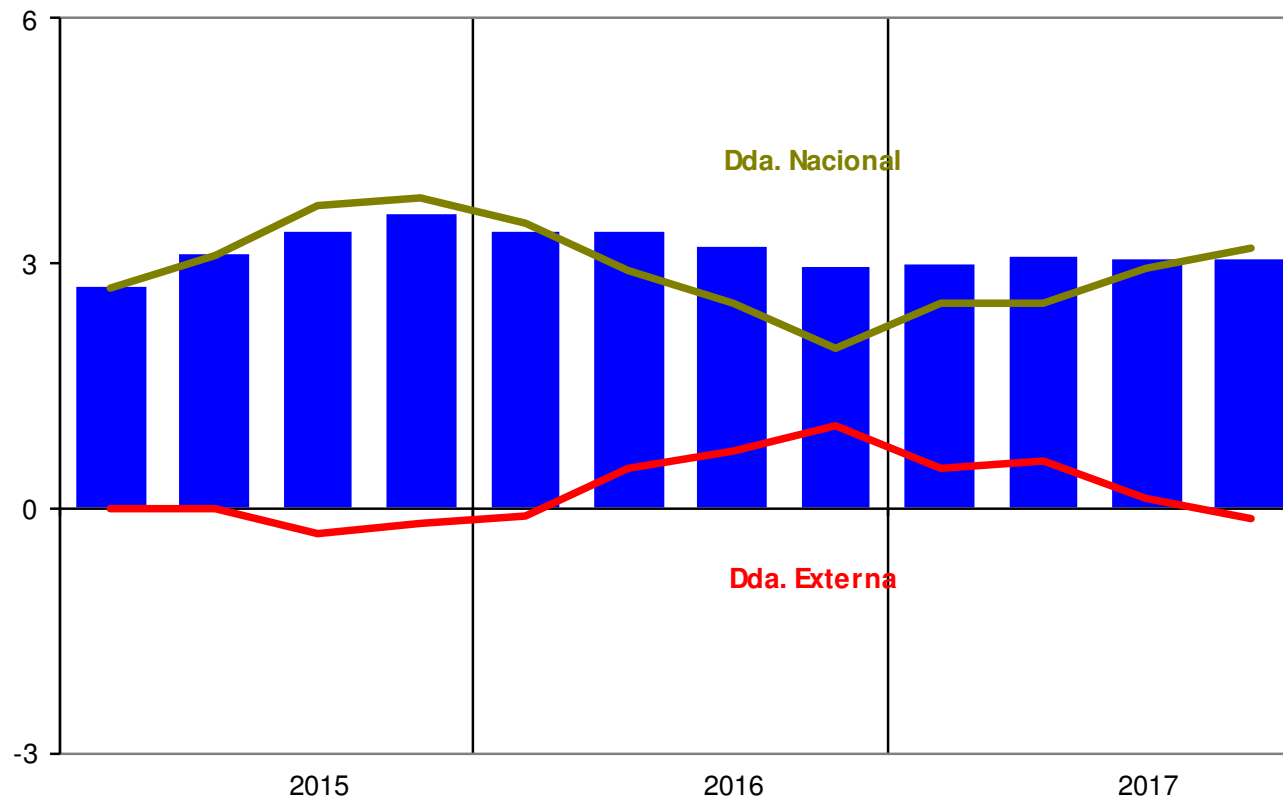

Fuente: INE

1.2.2. Precios, producción y empleo (I)

| | | Anual ⁽⁴⁾ | | Trimestral | | | | Mensual | |
|-----------------------------|-----------------------------------|----------------------|--------|------------|--------|---------|--------|---------|---------|
| | | 2016 | 2017 | 17. I | 17. II | 17. III | 17. IV | 17. Dic | 18. Ene |
| IPC (tva, %) | General | -0,2 | 2,0 | 2,8 | 2,0 | 1,6 | 1,5 | 1,1 | 0,6 |
| | Subyacente ⁽¹⁾ | 0,8 | 1,1 | 1,0 | 1,1 | 1,3 | 0,8 | 0,8 | 0,8 |
| | Dif. con zona euro ⁽²⁾ | -0,6 | 0,5 | 0,9 | 0,5 | 0,4 | 0,1 | -0,2 | -0,6 |
| IPI (tva, %) ⁽³⁾ | | 1,9 | 3,0 | 1,9 | 2,1 | 2,6 | 5,3 | 6,6 | --- |
| IPRI (tva, %) | | -3,1 | 4,4 | 6,9 | 4,8 | 3,3 | 2,5 | 1,7 | 0,1 |
| EPA | Ocupados (miles) | 18.342 | 18.825 | 18.438 | 18.813 | 19.049 | 18.998 | --- | --- |
| | Parados (miles) | 4.481 | 3.917 | 4.255 | 3.914 | 3.732 | 3.767 | --- | --- |
| | Tasa de paro (%) | 19,64 | 17,23 | 18,75 | 17,22 | 16,38 | 16,55 | --- | --- |

⁽¹⁾ No incluye alimentos no elaborados y productos energéticos

⁽²⁾ Diferencial entre IPC armonizado de España e IPC armonizado de la zona euro

⁽³⁾ Serie corregida de efecto calendario

⁽⁴⁾ Datos anuales calculados como media

Fuente: INE y EUROSTAT

IPI: Índice de Producción Industrial

IPRI: Índice de Precios Industriales

tva, %: tasa de variación interanual en porcentaje

1.2.2. Precios, producción y empleo (II)

IPC en España y diferencial con UE
(tasa de variación interanual, en %)

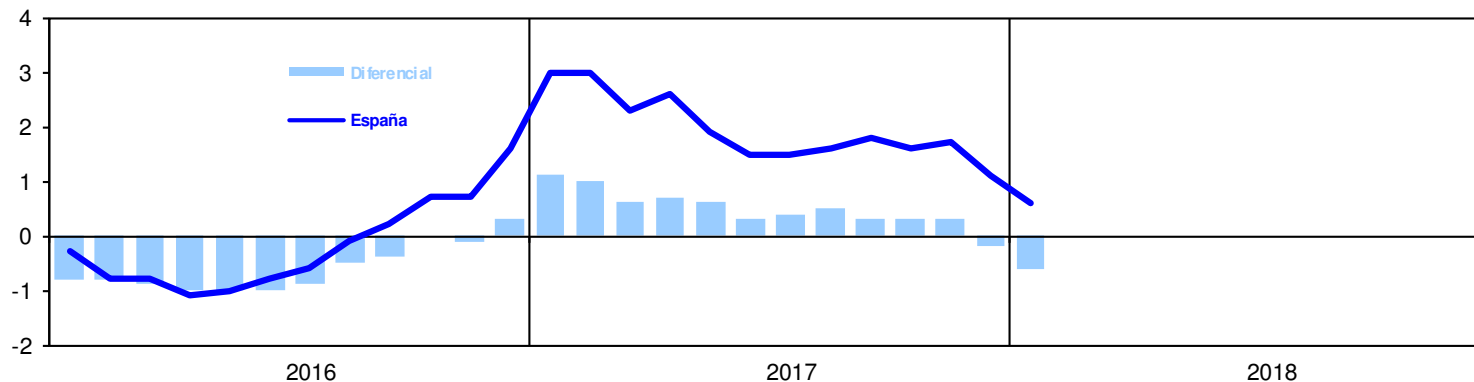

Fuente: Instituto Nacional de Estadística y EUROSTAT

Actividad Industrial: IPI e IPRI
(tasa de variación interanual, en %)

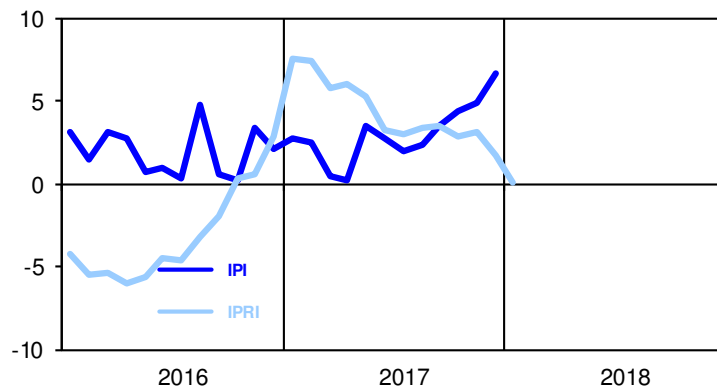

Fuente: Instituto Nacional de Estadística y EUROSTAT

Mercado de trabajo (EPA)
(mill. ocupados y tasa de paro)

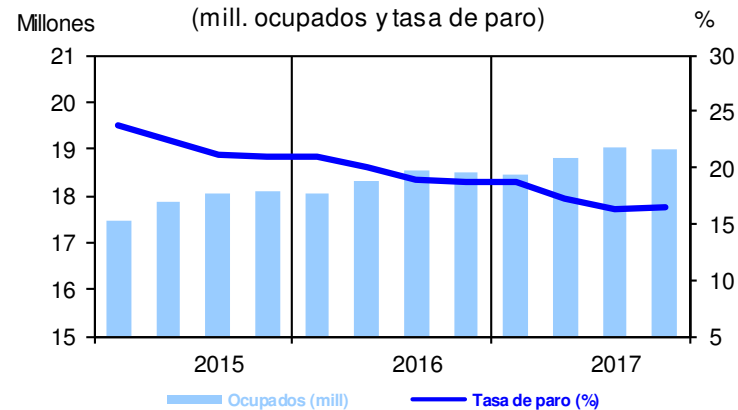

Fuente: Instituto Nacional de Estadística

2

Indicadores internacionales

2.1.

Producto Interior Bruto

2.2.

Comercio de mercancías

2.3.

Balanza de pagos de la zona euro

2.4.

Principales exportadores mundiales: mercancías

2.5.

Principales exportadores mundiales: servicios

2.6.

Ranking mundial en PIB

2.7.

Cuota de exportaciones españolas de mercancías

2.8.

Precio del petróleo

2.9.

Tipo de cambio dólar/euro

2.1. Producto Interior Bruto (I)

| | Anual ^(*) | | | | Tasas de variación trimestral | | | | | | | |
|--|----------------------|-------------|-------------|-------------|-------------------------------|-------|--------|-------|------------|-------|--------|-------|
| | 2016 | 2017 (p) | 2018 (e) | 2019 (e) | Intertrimestral | | | | Interanual | | | |
| | | | | | I-17 | II-17 | III-17 | IV-17 | I-17 | II-17 | III-17 | IV-17 |
| UE 28 | 2,0 | 2,0 | 1,8 | --- | 0,6 | 0,7 | 0,7 | 0,6 | 2,2 | 2,5 | 2,8 | 2,6 |
| Zona euro | 1,8 | 2,4 | 2,2 | 2,0 | 0,6 | 0,7 | 0,7 | 0,6 | 2,1 | 2,4 | 2,8 | 2,7 |
| España | 3,3 | 3,1 | 2,4 | 2,1 | 0,8 | 0,9 | 0,8 | 0,7 | 3,0 | 3,1 | 3,1 | 3,1 |
| Alemania | 1,9 | 2,5 | 2,3 | 2,0 | 0,9 | 0,6 | 0,7 | 0,6 | 2,1 | 2,3 | 2,7 | 2,9 |
| Francia | 1,2 | 1,8 | 1,9 | 1,9 | 0,6 | 0,6 | 0,5 | 0,6 | 1,2 | 1,9 | 2,3 | 2,4 |
| Italia | 0,9 | 1,6 | 1,4 | 1,1 | 0,5 | 0,3 | 0,4 | 0,3 | 1,3 | 1,5 | 1,7 | 1,6 |
| Reino Unido | 1,9 | 1,7 | 1,5 | 1,5 | 0,3 | 0,3 | 0,4 | 0,5 | 2,1 | 1,9 | 1,7 | 1,5 |
| EEUU | 1,5 | 2,3 | 2,7 | 2,5 | 0,3 | 0,8 | 0,8 | 0,6 | 2,0 | 2,2 | 2,3 | 2,5 |
| Japón | 0,9 | 1,8 | 1,2 | 0,9 | 0,3 | 0,6 | 0,6 | 0,1 | 1,4 | 1,5 | 1,9 | 1,5 |
| China | 6,7 | 6,8 | 6,6 | 6,4 | 1,4 | 1,9 | 1,8 | 1,6 | 6,9 | 6,9 | 6,8 | 6,8 |
| Brasil | -3,5 | 1,1 | 1,9 | 2,1 | 1,3 | 0,7 | 0,1 | - | -0,5 | 0,8 | 1,4 | - |
| México | 2,9 | 2,0 | 2,3 | 3,0 | 0,6 | 0,3 | -0,3 | 1,0 | 2,8 | 3,1 | 1,6 | 1,5 |
| Total PIB Mundial | 3,2 | 3,7 | 3,9 | 3,9 | | | | | | | | |
| Comercio Mundial^(**) | 2,5 | 4,7 | 4,6 | 4,4 | | | | | | | | |

(*) Tasas de variación interanual en porcentaje a precios constantes

(**) Comercio mundial de mercancías y servicios en volumen (FMI, enero 2018)

(p) Datos provisionales. (e) Estimaciones del FMI (enero 2018), excepto UE28 (octubre 2017).

Fuente: FMI (para datos anuales), Eurostat y estadísticas nacionales (Japón, China, Brasil y México).

2.1. Producto Interior Bruto (II)

Crecimiento del PIB real en la Unión Europea

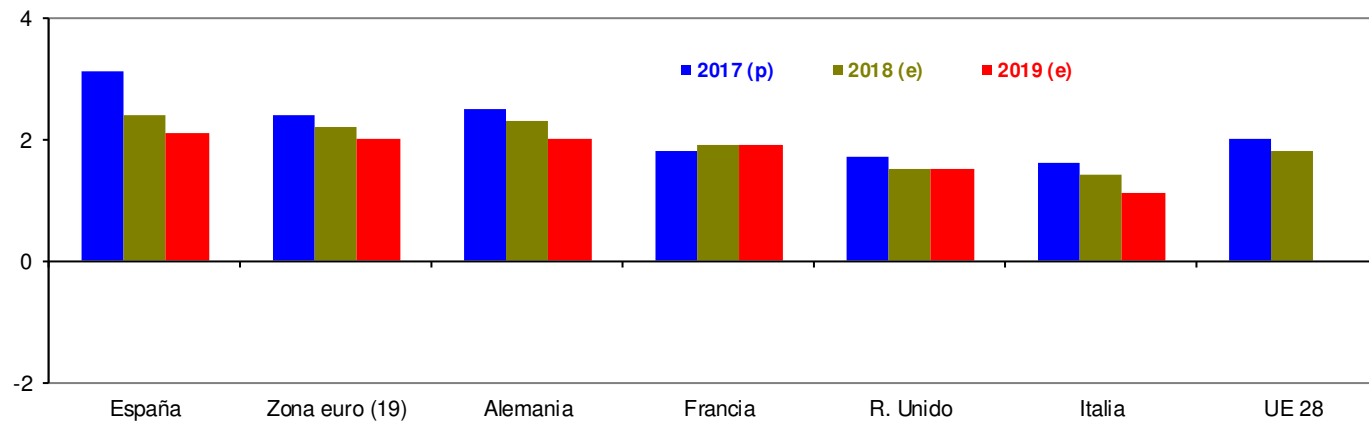

Crecimiento del PIB real: desglose por principales áreas geográficas mundiales

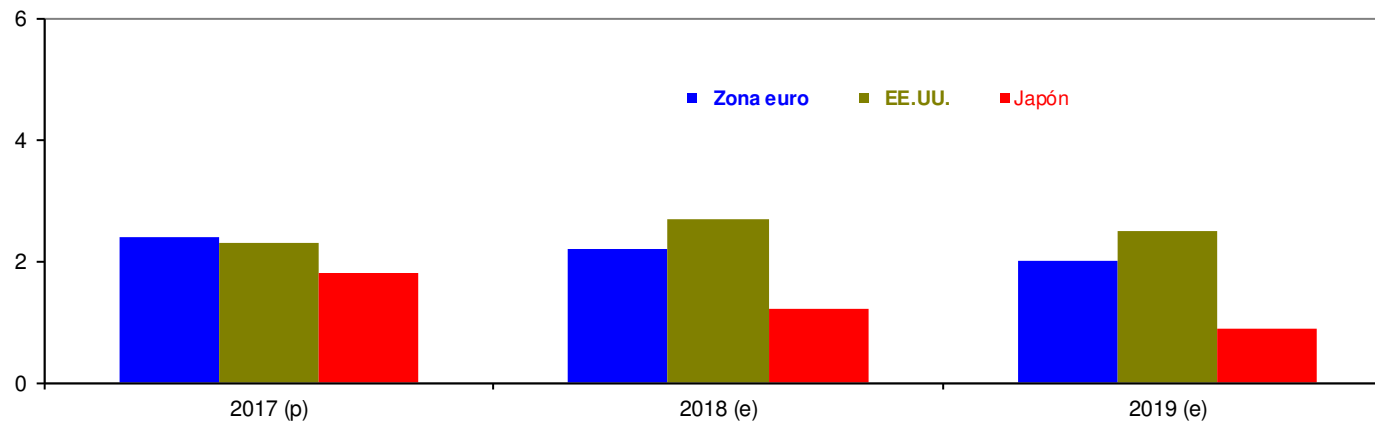

Fuente: Fondo Monetario Internacional (enero 2018, excepto UE28 (octubre 2017))

2.2. Comercio de mercancías

| | Exportaciones (variación anual, %) | | | Importaciones (variación anual, %) | | |
|---------------------------------|---------------------------------------|------------------|---------------|---------------------------------------|------------------|---------------|
| | 2017. Dic | 12 últimos meses | 2017. Ene-Dic | 2017. Dic | 12 últimos meses | 2017. Ene-Dic |
| España | 6,0 | 8,9 | 8,9 | 3,6 | 10,5 | 10,5 |
| Alemania | 3,9 | 6,3 | 6,3 | 5,0 | 8,3 | 8,3 |
| Francia ⁽¹⁾ | -2,6 | 4,5 | 4,5 | -4,0 | 6,6 | 6,6 |
| Italia | 2,0 | 7,4 | 7,4 | 3,7 | 9,0 | 9,0 |
| Zona euro ⁽²⁾ | 1,8 | 7,2 | 7,2 | 2,4 | 8,6 | 8,6 |
| Reino Unido | -5,6 | 13,4 | 13,4 | 3,2 | 5,8 | 5,8 |
| UE-28 ⁽³⁾ | 0,7 | 7,4 | 7,4 | 2,5 | 7,8 | 7,8 |
| Estados Unidos | 7,7 | 6,6 | 6,6 | 9,0 | 7,1 | 7,1 |
| China | 10,7 | 6,7 | 6,7 | 5,0 | 15,9 | 15,9 |
| Japón | 9,3 | 11,8 | 11,8 | 14,9 | 14,0 | 14,0 |

Fuente: M^º de Economía, Industria y Competitividad, con datos de fuentes de estadísticas nacionales.

(1) Francia, excluido el material de defensa

(2) Incluye ventas extra-zona euro y ventas entre países de la zona euro

(3) Incluye ventas extra-UE y ventas entre países de la UE

2.3. Balanza de pagos de la zona euro

| | Zona euro ^(*) : Saldo de la Cuenta Corriente + Capital (miles de mill. €) | | | | | | | | |
|------------------------------------|--|--------|------------|--------|---------|--------|---------|---------|------------------|
| | Anual | | Trimestral | | | | Mensual | | 2017. Ene-Dic |
| | 2015 | 2016 | 17. I | 17. II | 17. III | 17. IV | 17. Nov | 17. Dic | |
| Comercial | 358,8 | 375,7 | 70,6 | 89,3 | 95,3 | 91,9 | 34,4 | 30,1 | 347,1 |
| Servicios | 61,8 | 37,9 | 11,9 | 19,9 | 31,6 | 17,9 | 3,5 | 8,0 | 81,4 |
| Renta primaria | 51,9 | 94,2 | 28,4 | -1,6 | 35,4 | 47,0 | 14,5 | 19,3 | 109,0 |
| Renta secundaria | -137,4 | -138,9 | -40,6 | -36,8 | -33,3 | -35,4 | -12,4 | -11,6 | -146,3 |
| Cuenta Corriente | 335,0 | 368,9 | 70,4 | 70,8 | 129,0 | 121,4 | 40,1 | 45,8 | 391,6 |
| Capital | -12,5 | -0,8 | -10,3 | -10,2 | -1,8 | 3,9 | 1,0 | 1,5 | -18,5 |
| Cap(+) ó Nec(-) financ. | 322,5 | 368,0 | 60,1 | 60,6 | 127,2 | 125,3 | 41,1 | 47,3 | 373,1 |

(*) Balanza de pagos de la zona euro frente al Resto del Mundo

Fuente: Banco Central Europeo

2.4. Principales exportadores mundiales. Comercio de mercancías

| | Cuota (% sobre total de exportaciones mundiales de mercancías) | | | | | Dif. 16-15 | Ranking 2016 |
|--------------------|---|-------------|-------------|-------------|-------------|-------------|--------------|
| | 2012 | 2013 | 2014 | 2015 | 2016 | | |
| | China | 11,08 | 11,66 | 12,33 | 13,79 | | |
| Estados Unidos | 8,36 | 8,33 | 8,53 | 9,11 | 9,08 | -0,04 | 2 |
| Alemania | 7,58 | 7,62 | 7,87 | 8,05 | 8,37 | 0,32 | 3 |
| Japón | 4,32 | 3,77 | 3,63 | 3,79 | 4,03 | 0,25 | 4 |
| Países Bajos | 3,54 | 3,54 | 3,54 | 3,46 | 3,57 | 0,11 | 5 |
| Hong Kong | 2,66 | 2,83 | 2,76 | 3,10 | 3,23 | 0,14 | 6 |
| Francia | 3,07 | 3,07 | 3,05 | 3,07 | 3,14 | 0,07 | 7 |
| Corea del Sur | 2,96 | 2,95 | 3,01 | 3,19 | 3,10 | -0,10 | 8 |
| Italia | 2,71 | 2,73 | 2,79 | 2,77 | 2,89 | 0,11 | 9 |
| Reino Unido | 2,56 | 2,85 | 2,66 | 2,79 | 2,56 | -0,23 | 10 |
| Bélgica | 2,41 | 2,47 | 2,49 | 2,41 | 2,49 | 0,08 | 11 |
| Canadá | 2,46 | 2,42 | 2,51 | 2,49 | 2,44 | -0,04 | 12 |
| México | 2,00 | 2,01 | 2,09 | 2,31 | 2,34 | 0,03 | 13 |
| Singapur | 2,21 | 2,16 | 2,15 | 2,10 | 2,11 | 0,01 | 14 |
| Suiza | 1,69 | 1,89 | 1,64 | 1,76 | 1,89 | 0,14 | 15 |
| España | 1,60 | 1,68 | 1,71 | 1,71 | 1,81 | 0,09 | 16 |
| Rusia | 2,86 | 2,75 | 2,61 | 2,07 | 1,76 | -0,31 | 17 |
| Taiwan | 1,66 | 1,64 | 1,68 | 1,73 | 1,75 | 0,02 | 18 |
| Emiratos Árabes U. | 1,89 | 2,00 | 1,97 | 1,64 | 1,66 | 0,02 | 19 |
| India | 1,60 | 1,66 | 1,70 | 1,62 | 1,65 | 0,03 | 20 |

Fuente: OMC (febrero 2018)

2.5. Principales exportadores mundiales. Comercio de servicios

| | Cuota (% sobre total de exportaciones mundiales de servicios) | | | | | Dif. 16-15 | Ranking 2016 |
|----------------|--|-------------|-------------|-------------|-------------|-------------|--------------|
| | 2012 | 2013 | 2014 | 2015 | 2016 | | |
| Estados Unidos | 14,23 | 14,31 | 14,24 | 15,25 | 15,24 | -0,02 | 1 |
| Reino Unido | 6,92 | 6,99 | 7,04 | 7,11 | 6,73 | -0,38 | 2 |
| Alemania | 5,56 | 5,61 | 5,63 | 5,42 | 5,57 | 0,15 | 3 |
| Francia | 5,25 | 5,33 | 5,39 | 5,03 | 4,90 | -0,13 | 4 |
| China | 4,51 | 4,34 | 4,29 | 4,52 | 4,31 | -0,21 | 5 |
| Países Bajos | 3,74 | 3,73 | 3,84 | 3,67 | 3,69 | 0,01 | 6 |
| Japón | 3,01 | 2,80 | 3,14 | 3,31 | 3,51 | 0,20 | 7 |
| India | 3,26 | 3,14 | 3,08 | 3,25 | 3,35 | 0,10 | 8 |
| Singapur | 2,85 | 2,94 | 3,02 | 3,10 | 3,11 | 0,01 | 9 |
| Irlanda | 2,47 | 2,58 | 2,75 | 2,81 | 3,04 | 0,24 | 10 |
| España | 2,73 | 2,66 | 2,61 | 2,46 | 2,63 | 0,17 | 11 |
| Suiza | 2,41 | 2,37 | 2,35 | 2,32 | 2,34 | 0,02 | 12 |
| Bélgica | 2,34 | 2,34 | 2,43 | 2,32 | 2,27 | -0,06 | 13 |
| Italia | 2,41 | 2,34 | 2,23 | 2,03 | 2,09 | 0,06 | 14 |
| Hong Kong | 2,21 | 2,21 | 2,10 | 2,18 | 2,05 | -0,13 | 15 |
| Luxemburgo | 1,69 | 1,84 | 1,97 | 1,99 | 1,96 | -0,03 | 16 |
| Corea del Sur | 2,30 | 2,16 | 2,19 | 2,02 | 1,91 | -0,11 | 17 |
| Canadá | 1,97 | 1,88 | 1,72 | 1,64 | 1,66 | 0,01 | 18 |
| Suecia | 1,45 | 1,56 | 1,51 | 1,51 | 1,49 | -0,02 | 19 |
| Tailandia | 1,11 | 1,23 | 1,09 | 1,28 | 1,38 | 0,09 | 20 |

Fuente: OMC (mayo 2017)

2.6. Ranking mundial en PIB a precios corrientes.

| | Cuota (% sobre total PIB mundial) | | | | | Dif. 16-15 | Ranking 2016 |
|----------------|--------------------------------------|-------------|-------------|-------------|-------------|-------------|--------------|
| | 2012 | 2013 | 2014 | 2015 | 2016 | | |
| Estados Unidos | 21,70 | 21,83 | 22,15 | 24,31 | 24,67 | 0,36 | 1 |
| China | 11,51 | 12,60 | 13,42 | 15,13 | 14,90 | -0,23 | 2 |
| Japón | 8,33 | 6,74 | 6,18 | 5,91 | 6,56 | 0,65 | 3 |
| Alemania | 4,76 | 4,91 | 4,95 | 4,54 | 4,61 | 0,07 | 4 |
| Reino Unido | 3,57 | 3,56 | 3,82 | 3,86 | 3,49 | -0,37 | 5 |
| Francia | 3,60 | 3,67 | 3,62 | 3,26 | 3,27 | 0,01 | 6 |
| India | 2,46 | 2,43 | 2,59 | 2,81 | 3,00 | 0,18 | 7 |
| Italia | 2,79 | 2,79 | 2,74 | 2,46 | 2,46 | 0,00 | 8 |
| Brasil | 3,31 | 3,23 | 3,13 | 2,43 | 2,39 | -0,04 | 9 |
| Canadá | 2,45 | 2,41 | 2,28 | 2,09 | 2,03 | -0,06 | 10 |
| Corea del Sur | 1,64 | 1,71 | 1,80 | 1,86 | 1,87 | 0,01 | 11 |
| Rusia | 2,92 | 2,92 | 2,63 | 1,84 | 1,70 | -0,14 | 12 |
| Australia | 2,10 | 1,97 | 1,85 | 1,66 | 1,67 | 0,02 | 13 |
| España | 1,80 | 1,78 | 1,76 | 1,61 | 1,64 | 0,03 | 14 |
| México | 1,59 | 1,65 | 1,65 | 1,55 | 1,39 | -0,16 | 15 |
| Indonesia | 1,23 | 1,20 | 1,13 | 1,16 | 1,24 | 0,08 | 16 |
| Turquía | 1,17 | 1,24 | 1,19 | 1,16 | 1,14 | -0,02 | 17 |
| Países Bajos | 1,11 | 1,13 | 1,12 | 1,01 | 1,02 | 0,01 | 18 |
| Suiza | 0,89 | 0,90 | 0,89 | 0,90 | 0,88 | -0,03 | 19 |
| Arabia Saudí | 0,99 | 0,98 | 0,96 | 0,88 | 0,85 | -0,03 | 20 |

Fuente: FMI (abril 2017)

2.7.

Cuota de exportaciones españolas de mercancías

| | Datos anuales | | | | | | Datos trimestrales | | | |
|---------------------|---------------|-------|-------|-------|-------|-------|--------------------|-------|-------|--------|
| | 2011 | 2012 | 2013 | 2014 | 2015 | 2016 | IV/16 | I/17 | II/17 | III/17 |
| Mundo | 1,67 | 1,60 | 1,68 | 1,71 | 1,71 | 1,81 | 1,73 | 1,76 | 1,85 | 1,73 |
| UE – 28 | 3,13 | 3,24 | 3,30 | 3,44 | 3,58 | 3,32 | 3,59 | 3,72 | 3,66 | 3,39 |
| UEM | 3,49 | 3,57 | 3,64 | 3,77 | 3,99 | 3,67 | 4,03 | 4,08 | 4,11 | 3,83 |
| Alemania | 2,45 | 2,51 | 2,66 | 2,71 | 2,86 | 2,60 | 2,95 | 3,03 | 3,06 | 2,90 |
| Francia | 6,47 | 6,60 | 6,45 | 6,74 | 6,97 | 6,61 | 6,84 | 7,23 | 7,32 | 6,61 |
| Italia | 4,46 | 4,52 | 4,82 | 5,01 | 5,38 | 4,78 | 5,51 | 5,49 | 5,29 | 5,01 |
| Países Bajos | 1,45 | 1,42 | 1,49 | 1,66 | 1,74 | 1,55 | 1,69 | 1,79 | 1,80 | 1,52 |
| Bélgica | 1,88 | 1,92 | 1,75 | 1,80 | 2,36 | 1,94 | 2,57 | 2,44 | 2,39 | 2,17 |
| Portugal | 31,84 | 32,26 | 32,55 | 33,03 | 32,94 | 32,51 | 32,98 | 31,53 | 31,48 | 32,15 |
| Reino Unido | 2,57 | 2,93 | 3,12 | 3,41 | 3,33 | 3,01 | 3,17 | 3,75 | 3,11 | 2,75 |

Fuente: elaboración propia, a partir de datos EUROSTAT y OMC

2.8. Precio del petróleo (I)

| | | Precio en dólares | | Precio en euros | |
|-------------------|-----------------------|-------------------|---------|-----------------|---------|
| | | \$ / barril | tva (%) | € / barril | tva (%) |
| Anual | 2015 | 53,7 | -45,8 | 48,4 | -34,8 |
| | 2016 | 45,3 | -15,6 | 41,0 | -15,3 |
| | 2017 | 54,5 | 20,2 | 48,3 | 17,8 |
| Trimestral | 17. TRIM I | 54,5 | 50,9 | 51,2 | 56,2 |
| | 17. TRIM II | 50,5 | 7,5 | 45,9 | 10,4 |
| | 17. TRIM III | 51,6 | 9,6 | 43,9 | 4,2 |
| | 17. TRIM IV | 61,4 | 20,0 | 52,1 | 9,9 |
| Mensual | 17. Septiembre | 54,7 | 15,5 | 45,9 | 8,7 |
| | 17. Octubre | 57,6 | 12,0 | 49,0 | 5,1 |
| | 17. Noviembre | 62,8 | 33,2 | 53,5 | 22,5 |
| | 17. Diciembre | 63,8 | 16,1 | 53,9 | 3,4 |
| | 18. Enero | 69,1 | 24,5 | 56,6 | 8,3 |
| | 18. Febrero | 65,6 | 17,1 | 53,1 | 0,9 |

tva (%): tasa de variación interanual, en porcentaje

Fuente: Financial Times y Banco Central Europeo

2.8. Precio del petróleo (II)

Precio del petróleo
(Barril de Brent / contado)

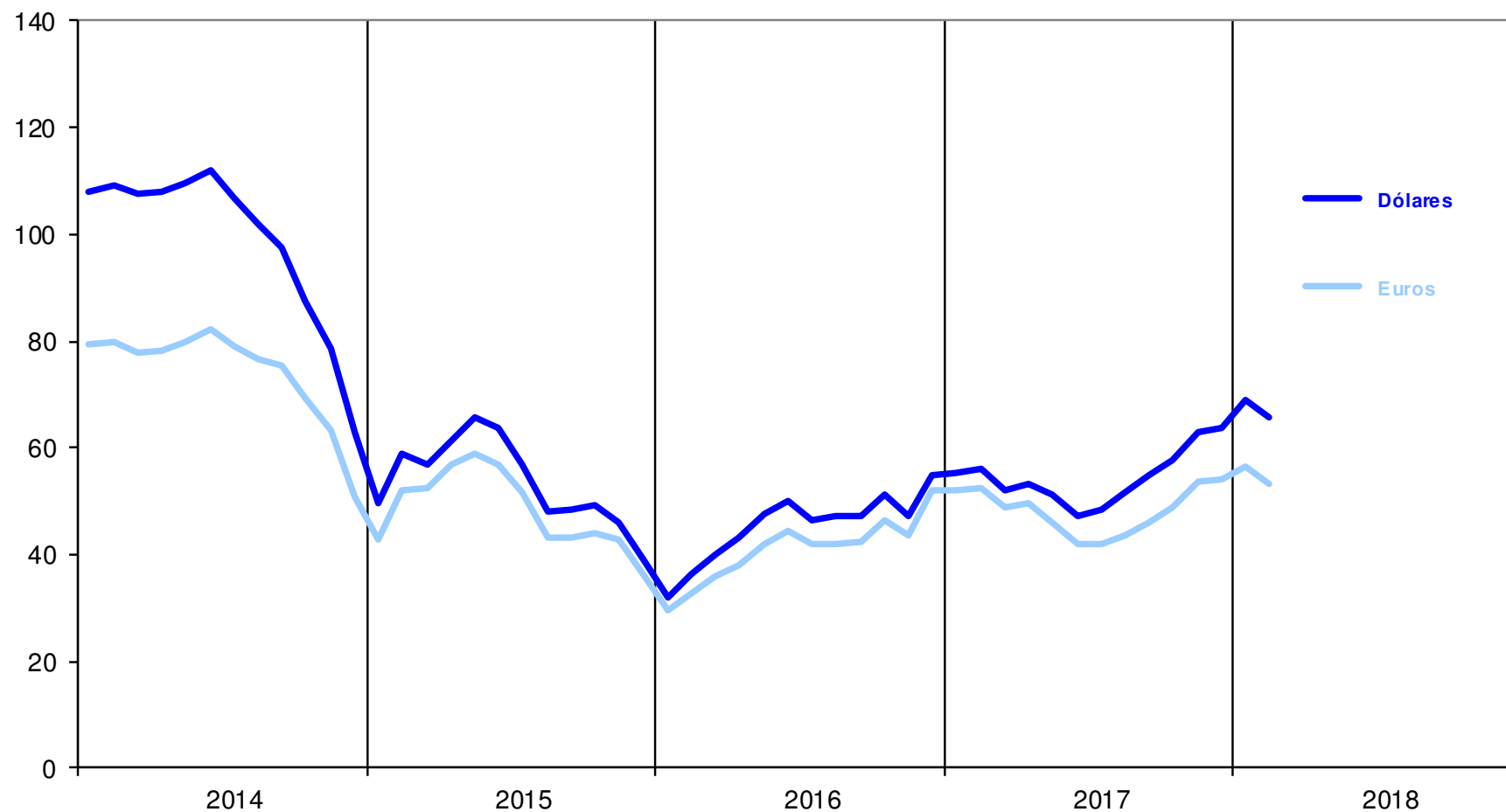

Fuente: Financial Times y Banco Central Europeo

2.9. Tipo de cambio dólar/euro

| | | \$ US / € | tva (%) |
|-------------------|-------------------|-----------|---------|
| Anual | 2015 | 1,110 | -16,5 |
| | 2016 | 1,107 | -0,3 |
| | 2017 | 1,129 | 2,0 |
| Trimestral | 17. TR I | 1,065 | -3,4 |
| | 17. TR II | 1,100 | -2,6 |
| | 17. TR III | 1,174 | 5,2 |
| | 17. TR IV | 1,178 | 9,2 |
| Mensual | 17. Sep | 1,192 | 6,3 |
| | 17. Oct | 1,176 | 6,6 |
| | 17. Nov | 1,174 | 8,7 |
| | 17. Dic | 1,184 | 12,3 |
| | 18. Ene | 1,220 | 14,9 |
| | 18. Feb | 1,235 | 16,0 |

tva (%): variación interanual, en porcentaje

Fuente: Banco Central Europeo



Fuente: Banco Central Europeo